



## EDITORIAL

### Fato histórico

Sumareense, você que nesse momento lê este editorial, está diante de um fato histórico em nossa cidade. A Cidade Orquídea passa a contar com a publicação do Semanário Oficial do Município, que tem por objetivo aproximar o cidadão das ações do Poder Público Municipal.

Desde 1990 a Lei Orgânica de Sumaré previa a implantação do Diário Oficial do Município. Agora, obedecendo ao princípio da economicidade, publicidade dos atos e transparência os municípios passam a ter acesso ao Semanário Oficial. O volume de atos administrativos a serem publicados, ainda, não demanda da publicação de um informativo diário impresso.

O Semanário Oficial do Município estará nas bancas todas as sextas-feiras, podendo circular em outros dias quando da necessidade de edições extras ou nas semanas que teremos feriados nas sextas-feiras. E estará disponível, também, na rede mundial de computadores pelo endereço [www.sumare.sp.gov.br](http://www.sumare.sp.gov.br).

Vivemos numa sociedade baseada na informação. A Internet, a partir do avanço tecnológico, possibilita que saibamos e acompanhem fatos que acontecem do outro lado do Planeta. Por isso era inerente que a Prefeitura de Sumaré pudesse oferecer essa condição ao munícipe para que tenha acesso as informações ocorridas no âmbito do Governo.

Nesse informativo, Semanário, você terá acesso às portarias, decretos, comunicados, leis, convocações, demonstrativos fiscais, entre outros, e ainda serão publicadas informações e orientações referentes as diversas secretarias, autarquias, entre outros órgãos públicos.

O Semanário Oficial do Município é um veículo que visa atender a demanda de nossa comunidade em ter acesso às informações de forma direta e transparente.

**Acompanhe as edições semanalmente.**

## ▶ NOVIDADE- Prefeitura disponibilizará o jornal toda sexta-feira População de Sumaré passa a contar com Semanário Oficial

A Prefeitura de Sumaré, por meio da Secretaria Municipal de Comunicação Social, apresenta para a população sumareense o Semanário Oficial. O informativo tem o objetivo de levar informações, serviços e os Atos Oficiais do Município de forma direta e transparente.

O Semanário Oficial, criado pela lei nº 4788, atende a Lei Orgânica Municipal, em seu artigo 116, e a Constituição Federal ao dar publicidade aos atos.

De acordo com informações da Secretaria Municipal de Comunicação, o Semanário ampliará a transparência dos atos públicos e levará de forma objetiva, informações sobre o trabalho desenvolvido pela Prefeitura, serviços de utilidade pública e campanhas educativas de interesse da comunidade sumareense. O Semanário Oficial estará nas



Cidade Orquídea recebe informativo Oficial

bancas e nos prédios públicos todas as sextas-feiras. A publicação poderá ser retirada no Paço Municipal – rua Dom Barreto, 1303, Cen-

tro e acompanhada pela internet – [www.sumare.sp.gov.br](http://www.sumare.sp.gov.br). Mais informações pelo telefone (19) 3873-8129.



### ▶ ARTE

Exposição de fotos a partir de segunda-feira, dia 14, no Centro de Memória

**Pág. 07**



### ▶ SOCIAL

Prefeitura entrega móveis reformados para famílias atingidas por enchente

**Pág. 06**

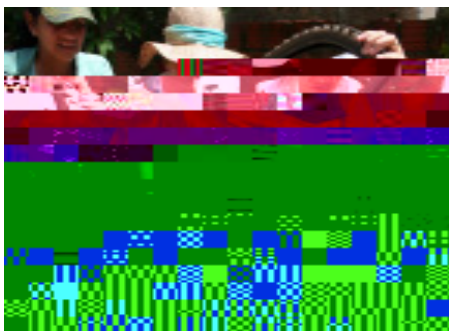

### ▶ SAÚDE

Combate à Dengue desembarca no Jardim São Judas Tadeu

**Pág. 06**

## Terceira Idade retoma aulas de hidroginástica

Com as altas temperaturas registradas nos últimas semanas, refrescar o corpo numa piscina é ótima idéia, ainda mais se o banho vier acompanhado da prática de exercícios físicos. Neste caso, a hidroginástica é uma opção saudável que promove a boa forma, a saúde e o relaxamento. Em Sumaré, a atividade é oferecida gratuitamente aos idosos atendidos pelo Centro de Convivência da Terceira Idade, vinculado ao Fundo Social de Solidariedade.

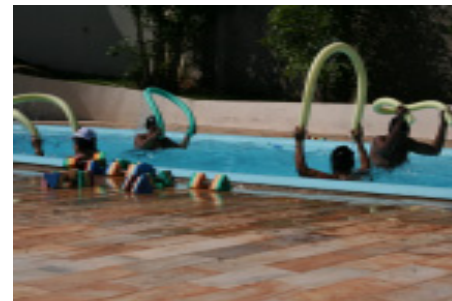

Trabalhos acontecem no Centro do Idoso



## Telefones Úteis

Centro Administrativo-  
38548000  
Adm Regional 1 – Central-  
38288339  
Adm Regional 2 – Nova Veneza  
38641337  
Adm Regional 3 – Matão -  
38543200  
Adm Regional 4 – Denadai-  
38641968  
Adm Regional 5 – Maria Antônia/ Dall' Orto-  
38543251  
Adm Regional 6 – Picerno-  
38732225  
Adm Regional Rural  
38284152  
Água e Esgoto  
0800151025  
Bombeiros  
193/ 38732147  
Câmara Municipal  
38731891  
Ciretran  
38837100  
Cartório Registro Civil  
38321739  
Conselho Tutelar  
38287893  
Defesa Civil  
39034147  
Delegacia da Mulher  
38733493  
1º Distrito Policial  
38731518  
2º Distrito Policial  
38735988  
3º Distrito Policial  
38641464  
4º Distrito Policial  
38640743  
5º Distrito Policial  
38641273  
Fórum  
38732811  
Guarda Municipal  
38732656  
Hospital Regional de Sumaré  
38284727  
Pronto Socorro  
38284727  
Prefeitura Municipal  
38738100  
Polícia Militar  
190/38731918  
PROCON  
38731071  
Rodoviária  
38732026  
SAMU  
192/38326966  
Zoonose  
38837486

► **EXERCÍCIOS** Cerca de 240 idosos participam semanalmente das aulas de hidro nas piscinas do Centro de Convivência da Terceira Idade

# Terceira Idade retoma aulas de hidroginástica

Com as altas temperaturas registradas nos últimas semanas, refrescar o corpo numa piscina é ótima idéia, ainda mais se o banho vier acompanhado da prática de exercícios físicos. Neste caso, a hidroginástica é uma opção saudável que promove a boa forma, a saúde e o relaxamento. Em Sumaré, a atividade é oferecida gratuitamente aos idosos atendidos pelo Centro de Convivência da Terceira Idade, vinculado ao Fundo Social de Solidariedade.

As aulas para as turmas de 2011 tiveram início na terça-feira (dia 8). Monitorada por professoras de educação física, a hidroginástica é realizada diariamente, com duração de 50 minutos em quatro horários, entre 8h e 11h. Cerca de 240 idosos participam das aulas diariamente. Os idosos inscritos nos projetos da Terceira Idade de Sumaré, interessados em participar das aulas de hidroginástica, devem procurar informações no Centro de

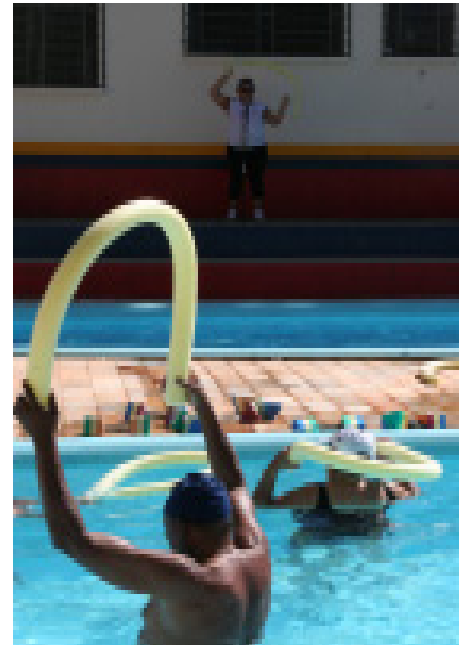

Aulas têm 50 minutos de duração

Convivência, localizado na Avenida Brasil, nº 1.111, Jardim Nova Veneza. O telefone é: (19) 3854-8040.

## ► SAÚDE

### Kit recebe novos medicamentos

De acordo com a Central do Kit Medicamentos de Sumaré, foram inseridas no kit novas medicações. Para o tratamento de osteoporose, dislipidemia (colesterol) e hiperuricemia (ácido úrico) foram incluídos os seguintes remédios: Alopurinol 100mg, Alendronato de sódio 70mg, Losartana Potássica 25mg, Medroxiprogesterona 10mg e Sinvastatina 20mg. Para receber a medicação o paciente precisa de prescrição médica e fazer o cadastro no programa do Kit na unidade de saúde mais próxima de sua residência. Segundo a Secretaria Municipal de Saúde são distribuídos mensalmente cerca de 20 mil kits, para hipertensão, diabetes, asma/rinite e anticoncepcionais, no município. Mais informação na Central do Kit – (19) 3828-3849.

## ► SOCIAL

### Programa de combate à fome atende a cerca de 8 mil pessoas

A Prefeitura de Sumaré, por meio das Secretarias Municipais de Trabalho, Emprego, Geração de Renda e Desenvolvimento Econômico e de Inclusão, Assistência e Desenvolvimento Social, elabora a prestação de contas do Programa Compra Direta Local da Agricultura Familiar, que deve ser entregue ao Governo Federal até o mês de março, e pedido de renovação do convênio para 2011-2012.

Desde o início do programa, foram atendidas cerca de 2.200 famílias, com a compra pela Administração de, aproximadamente, 750 toneladas de alimentos. Durante o convênio, o repasse para os 300 agriculto-

## Secretaria de Desenvolvimento Econômico apresenta nova empresa

A Secretaria Municipal de Trabalho, Emprego, Geração de Renda e Desenvolvimento Econômico anunciou na terça-feira (dia 8) a instalação da empresa Verssat em Sumaré. No mesmo dia foi assinado termo de parceria entre o Poder Público e a iniciativa privada, garantindo isenção de IPTU, ITBI e ISSQN (para construção), benefícios previstos em legislação municipal. Em troca, no termo de concessão de isenção de tributos, a iniciativa privada assume o compromisso de aplicar 4% do Imposto de Renda em projetos culturais pela Lei Rouanet; além de contribuição para o Fundo da Criança e do Adolescente, Programa de Ação Cultural (ProAC), incentivo ao esporte e também de empregar 50% dos funcionários residentes no município. A Verssat é uma empresa especializada em fabricação de mobiliário urbano de concreto ou metal, como abrigos para passageiros de ônibus, lixeiras, floreiras. Até o final deste mês toda a produção, que atualmente está em Campinas, será transferida para Sumaré. Hoje a empresa conta com 45 funcionários e a expectativa é chegar a 200, até o final deste ano.

res participantes em toda a região foi de R\$ 1.083.000,00 do Governo Federal e mais R\$ 260 mil da Prefeitura para serviços de embalagem, transporte, distribuição, entre outros. O Compra Direta é desenvolvido pelo município desde maio de 2009, por meio de convênio com o Ministério de Desenvolvimento Social e Combate à Fome, e prevê a aquisição pela prefeitura de gêneros alimentícios da agricultura familiar para repassá-los às 40 entidades assistenciais e associações de bairros cadastrados no programa, as quais fazem a distribuição para cerca de 8.000 pessoas em situação de risco alimentar, conforme determina o Ministério.

## EXPEDIENTE:

Semanário Oficial de Sumaré é uma publicação da Prefeitura Municipal de Sumaré, conforme Lei nº 4.788 de 04 de Maio de 2009, produzido pela Secretaria Municipal de Comunicação Social.

Paço Municipal – Rua Dom Barreto, 1303 – Centro 13170-900 -Telefone (019) 3873-8100

Prefeito: **José Antonio Bacchim**- Vice-Prefeito: **Vilson Alves**- Redação: **Marcelo Luís Pendeza, Edson Silva, Mirian Cruz**- Secretário de Comunicação: **Celso José De Oliveira**- Projeto Gráfico: **E 3 Comunicação**- Diagramação: **Lisa Andreza Marcelino**- Supervisão: **Aline Zanqueta**- Fotografia- **Talita Petrolini**- Site: [www.sumaré.sp.gov.br](http://www.sumaré.sp.gov.br)- Email: [imprensasumare@yahoo.com.br](mailto:imprensasumare@yahoo.com.br)





# PREFEITURA MUNICIPAL DE SUMARÉ SECRETARIA MUNICIPAL DE SAÚDE

## DEPARTAMENTO DE SAÚDE COLETIVA- VIGILÂNCIA SANITÁRIA

### ATAS, EDITAIS E AVISOS AVISO PÚBLICO

–A Vigilância Sanitária de Sumaré, no uso de suas atribuições previstas na Lei Estadual 10.083/98 que dispõe sobre o Código Sanitário e em face da municipalização das ações de Vigilância Sanitária, leva ao conhecimento do público em geral:

#### AÇÕES DA VIGILÂNCIA SANITÁRIA JANEIRO/11

• CIS ARIOSVALDO CALEGARI - No. CEVS: 355240301-863-000048-1-2 - Endereço: RUA: PARAIBA, 211 A - JD SÃO FRANCISCO DE ASSIS - Resp. Legal: ROBERTO BATISTA VENSEL - CPF: 899.214.299-49 - Resp.Tec.: GISLAINE DO PRADO - CPF: 256.139.408-51 - COREN: 184.417 - Resp. Tec. Subst.: RADAMÉS VON ZUBEN - CPF: 082.651.368-97 - CRO: 43.732 - UNIDADE DE SAUDE

• BRAVO ARMAZÉNS GERAIS LTDA. - No. CEVS: 355240301-468-000002-1-3 - ESTRADA MUNICIPAL SMR 156, 580 - JD BELA VISTA - Resp. Legal: CRISTIANE GUARATO - CPF: 928.345.156-20 - COMERCIO ATACADISTA DE SANEANTES

• DROGARIA VONO & SERRA LTDA ME - No. CEVS: 355240301-477-000152-1-0 - Endereço: AV: EMILIO BOSCO,1110 - LOJA 9 - JD MORUMBI - Resp. Legal: MILTON SERRA DO NASCIMENTO - CPF: 120.333.878-36 - Resp.Tec.: VERIDIANA APARECIDA CAMPOS ALMEIDA - CPF: 295.549.788-63 - CRF: 57772 - DROGARIA

• ROSILDA ALVES DA SILVA. - No. CEVS: 355240301-960-000005-1-5 - RUA: RODRIGO RAMOS AYALA, 115 - JD DENADAI - Resp. Legal: ROSILDA ALVES DA SILVA - CPF: 126.626.838-30 - CABELEIREIRO

• VICTORIA FERNANDES LANCHONETE ME. - No. CEVS: 355240301-561-000629-1-0 - AV PALMEIRAS CARYOTAS, 290 - LOJA 8B - VILLA FLORA - Resp. Legal: VICTORIA FERNANDES - CPF: 936.898.378-04 - LANCHONETE

• SORVETERIA GARBELINI LTDA ME. - No. CEVS: 355240301-561-000268-1-6 - RUA JOSE MARIA MIRANDA, 814 - CENTRO - Resp. Legal: EDUARDO GARBELINI - CPF: 264.913.788-61 - LANCHONETE

• GESSY DA SILVEIRA DELFINO BAR ME. - No. CEVS: 355240301-561-000633-1-2 - RUA DOM BARRETO, 428 - CENTRO - Resp. Legal: GESSY DA SILVEIRA DELFINO - CPF: 068.925.518-74 - LANCHONETE

• LANCHONETE MJ LTDA. - No. CEVS: 355240301-561-000157-1-7 - AV REBOUÇAS, 2477 - CENTRO - Resp. Legal: MAURICIO CAMILO GALIETA DA SILVA - CPF: 245.584.228-22 - LANCHONETE

• ALINE HELENA CHEROTI ME. - No. CEVS: 355240301-561-000047-1-5 - RUA DOM BARRETO,1499 - CENTRO - Resp. Legal: ALINE HELENA CHEROTI - CPF: 308.218.748-02 - LANCHONETE

• MILTON CASSETAME. - No. CEVS: 355240301-561-000037-1-9 - AV AMALIA D FRANCESCHINI, 456 - JD SÃO DOMINGOS - Resp. Legal: MILTON CASSETA - CPF: 774.431.798-04 - LANCHONETE

• BAR E MERCEARIA DO BRASA LTDA ME. - No. CEVS: 355240301-561-000385-1-2 - RUA AUGUSTO BATISTA MARSON, 500 - JD CONSTECCA - Resp. Legal: BRASILINO APARECIDO DE SEIXAS - CPF: 024.852.428-36 - LANCHONETE

• JOSE NANTES SIMÃO. - No. CEVS: 355240301-561-000620-1-4 - RUA DENILSON DE OLIVEIRA, 845 - JD NOVA TERRA - Resp. Legal: JOSE NANTES SIMÃO - CPF: 177.865.251-49 - BAR

• ANA ANGELICA NEVES ME. - No. CEVS: 355240301-561-000051-1-8 - RUA VITORIA, 211 - JD NOSSA SENHORA CONCEIÇÃO - Resp. Legal: ANA ANGELICA NEVES - CPF: 265.512.068-08 - BAR

• DIOGO DA SILVA MOREIRA ME. - No. CEVS: 355240301-561-000363-1-5 - RUA ANTONIO CATOZZI, 364 - VILA ZILDA NATEL - Resp. Legal: DIOGO DA SILVA MOREIRA - CPF: 339.381.348-01 - LANCHONETE

• BAR E MERCEARIA PIASSA ME. - No. CEVS: 355240301-561-000364-1-2 - RUA VINICIUS DE MORAES, 434 - PQ CASARÃO - Resp. Legal: RONALDO PIASSA - CPF: 462.264.276-04 - LANCHONETE

• ELDISSON ANTONIO DA SILVA BAR. - No. CEVS: 355240301-561-000609-1-7 - RUA OSMUNDO LUIS NEVES, 200 - PQ DAS NAÇÕES - Resp. Legal: ELDISSON ANTONIO DA SILVA - CPF: 754.585.009-20 - BAR

• REGINALDO SUZARTE SOUZA ME. - No. CEVS: 355240301-561-000377-1-0 - AV DA AMIZADE, 1051 - PQ EUCLIDES MIRANDA - Resp. Legal: REGINALDO SUZARTE SOUZA - CPF: 376.916.945-04 - BAR

• MARCUS PAULO MONTEIRO GOMIDES. - No. CEVS: 355240301-859-000001-1-6 - AV BRASIL, 1018 - JD CONCEIÇÃO - Resp. Legal: MARCUS PAULO MONTEIRO GOMIDES - CPF: 268.793.058-06 - Resp. Tec.: MARCUS PAULO MONTEIRO GOMIDES - CPF:268.793.058-06 - CREF: 057489-G SP - ENSINO DE ESPORTES

• VALDENI DE OLIVEIRA SILVA DOS SANTOS MERCEARIA ME. - No. CEVS: 355240301-472-000162-1-7 - RUA IZIDORO CESTARI, 175 - ALTOS DE SUMARÉ - Resp. Legal: VALDENI DE OLIVEIRA DOS SANTOS - CPF: 865.504.625-68 - COMÉRCIO DE BEBIDAS

• RUBENS DE RIZZO SUMARÉ ME. - No. CEVS: 355240301-561-000196-1-5 - RUA ANTONIO JORGE CHEBAB, 1576 - CENTRO - Resp. Legal: RUBENS DE RIZZO - CPF: 866.729.678-34 - BAR

• ADILSON CHAMPAM DE ALMEIDA ME. - No. CEVS: 355240301-931-000040-1-4 - AV SETE DE SETEMBRO, 1263 - CENTRO - Resp. Legal: ADILSON CHAMPAM DE ALMEIDA ME - CPF: 139.309.468-66 - Resp. Tec.: ADILSON CHAMPAM DE ALMEIDA - CPF:139.309.468-66 - CREF: 020650-G SP - ACADEMIA

• DROGARIA ANDRADE E COSTA LTDA ME - No. CEVS: 355240301-477-000086-1-3 - Endereço: RUA: ROZENDO ALVES DE SOUZA, 365 - LOJA 4 - JD CALEGARI - Resp. Legal: IRAILDE LEITE DE ANDRADE - CPF: 099.535.838-97 - Resp.Tec.: MIRELLA CRISTINA BRUNATTI FLORIO - CPF: 153.412.288-55 - CRF: 21.957 - DROGARIA

• PANIFICADORA E CONFEITARIA DA HORA

LTDA ME. - No. CEVS: 355240301-472-000022-1-6 - RUA ROSENDO ALVES DE SOUZA, 391 - JD CALEGARI - Resp. Legal: SIDNEY ANSELMO DE FARIA - CPF: 158.422.288-31 - PANIFICADORA

• ATACILIO JOSE DA CUNHA ME. - No. CEVS: 355240301-561-000275-1-0 - RUA DOMINGOS PROVEDEL, 222 - JD PRIMAVERA - Resp. Legal: ATACILIO JOSE DA CUNHA - CPF: 061.810.829-72 - LANCHONETE

• BAR E LANCHONETE RECANTO DOS AMIGOS DE SUMARÉ LTDA ME. - No. CEVS: 355240301-561-000304-1-4 - RUA JOSÉ DOS PASSOS, 206 - JD SÃO DOMINGOS - Resp. Legal: IVANETE CARLOS DE MEDEIROS SILVA - CPF: 766.135.696-15 - LANCHONETE

• FERNANDA ALESIO DE OLIVEIRA ME. - No. CEVS: 355240301-561-000093-1-8 - RUA FRANCISCO HARO GALINDO ELIAS, 206 - JD SANTA ELISA - Resp. Legal: FERNANDA ALESSIO DE OLIVEIRA - CPF: 278.021.398-13 - BAR

• JEFERSON L. S. & CIA LTDA EPP. - No. CEVS: 355240301-472-000065-1-3 - PRAÇA DAS BANDEIRAS, 788 - CENTRO - Resp. Legal: ORLANDO MARSON - CPF: 848.055.368-53 - PANIFICADORA

• PANIFICADORA MARCLAU LTDA. - No. CEVS: 355240301-472-000080-1-0 - AV BRASIL, 435 - NOVA VENEZA - Resp. Legal: MARCOS ANTONIO DE SOUZA - CPF: 691.646.228-00 - PANIFICADORA

• PURAS DO BRASIL SOCIEDADE ANONIMA - No. CEVS: 355240301-562-000039-1-3 - Endereço: ROD: ANHANGUERA, S/N - PPG - SÃO JUDAS - Resp. Legal: HERMES GAZZOLA - CPF: 216.043.630-53 - Resp.Tec.: GISELE ELISA DE ALMEIDA - CPF: 304.172.488-06 - CRN: 16.024 - COZINHA INDUSTRIAL

• R DE J MARIANO COZINHA INDUSTRIAL ME - No. CEVS: 355240301-562-000042-1-9 - Endereço: AV: PROMAC, 365 - CGTR USINAGEM - JD SÃO FRANCISCO - Resp. Legal: RAFAEL DE JESUS MARIANO - CPF: 391.942.508-12 - COZINHA INDUSTRIAL

• V. M. DA SILVA LTDA ME. - No. CEVS: 355240301-561-000073-1-5 - RUA ENG JAIME PINHEIRO ULHOA CINTRA, 180 - PQ IND BANDEIRANTES - Resp. Legal: VANOE MANOEL DA SILVA - CPF: 168.532.828-84 - PIZZARIA

• DIRLEY LOPES DO PRADO PIZZARIA ME. - No. CEVS: 355240301-561-000634-1-0 - RUA EDSON NUNES DOS SANTOS, 358 - JD DENADAI - Resp. Legal: DIRLEY LOPES DO PRADO - CPF: 266.310.018-89 - PIZZARIA

• PIZZAS NIPOLITANA LTDA ME. - No. CEVS: 355240301-561-000030-1-8 - RUA CASSEMIRO FORTUNATO, 546 - PQ CAMPO BELO - Resp. Legal: RAFAEL GUSTAVO HAYASHI - CPF: 324.303.008-00 - PIZZARIA

• LOJAS AMERICANAS S/A. - No. CEVS: 355240301-472-000228-1-0 - AV SETE DE SETEMBRO, 443 - CENTRO - Resp. Legal: MIGUEL GOMES PEREIRA SARMIENTO GUTIERREZ - CPF: 843.872.207-59 - COMERCIO VAREJISTA

• FRUTICOLA AURORA LTDA - No. CEVS:

355240301-463-000032-1-2 - RUA PROF. FRANCISCO RIBEIRO, 125 - CHACARA BELA VISTA - Resp. Legal: RENATO CORNACHIONE - CPF: 056.679.158-71 - COMERCIO VAREJISTA

• H. P. GUERESCHI ME - No. CEVS: 355240301-562-000016-1-9 - AV SETE DE SETEMBRO, 1.824 - CENTRO - Resp. Legal: HELENA PERREIRA GUERESCHI - CPF: 058.294.958-05 - BUFE

• PIZZARIA E LANCHONETE HERMAN LTDA ME. - No. CEVS: 355240301-561-000032-1-2 - AV DA AMIZADE, 3419 - PQ DA AMIZADE - Resp. Legal: BRUNO ROGERIO BORRO - CPF: 293.660.658-64 - PIZZARIA

• JOSÉ LUIZ CAMARGO ME - No. CEVS: 355240301-477-000066-1-0 - Endereço: AV: EMILIO BOSCO, 2191 - SALÃO - JD MARTINS - Resp. Legal: JOSÉ LUIZ CAMARGO - CPF: 051.594.968-07 - Resp.Tec.: SAULO CASTRO RODRIGUES - CPF: 292.674.858-22 - CRF: 58305 - DROGARIA

• SÃO LUCAS MEDICINA OCUPACIONAL LTDA - No. CEVS: 355240301-863-000227-1-3 - Endereço: RUA: ANTONIO DO VALE MELLO, 1322 - CENTRO - Resp. Legal: JOSÉ GETULIO THULER - CPF: 250.870.967-00 - Resp.Tec.: LUCIANO CARLOS FAGUNDES DA SILVA - CPF: 331.103.286-15 - CRM: 64.716 - CLINICA/AMBULATORIO

• ANA LUCIA LEONCIO CURCI - No. CEVS: 355240301-863-000376-1-3 - Endereço: AV: JULIA VASCONCELOS BUFARAH, 431 - SALA 04 - CENTRO - Resp. Legal: ANA LUCIA LEONCIO CURCI - CPF: 621.431.238-68 - Resp.Tec.: ANA LUCIA LEONCIO CURCI - CPF: 621.431.238-68 - CRM: 38.356 - Resp.Tec.Subst.: GUSTAVO LEME FRANCO DE ANDRADE - CPF: 027.653.958-37 - CRM: 55.690 - Resp.Tec.Subst.: PAULO ROBERTO CHERETTI - CPF: 983.121.628-87 - CRM: 35.363 - CLINICA/AMBULATORIO

• SÃO LUCAS MEDICINA OCUPACIONAL LTDA - No. CEVS: 355240301-863-000111-1-8 - Endereço: RUA: JOÃO FRANCISCO RAMOS, 522 - CENTRO - Resp. Legal: JOSÉ GETULIO THULER - CPF: 250.870.967-00 - Resp.Tec.: JOSÉ GETULIO THULER - CPF: 250.870.967-00 - CRM: 28.392 - ATIVIDADE MEDICA

• CENTRO DE APOIO RECANTO RENASCER - No. CEVS: 355240301-872-000001-1-6 - Endereço: RUA: DAS ORQUIDEAS, 65 - CHACARA RECREIO PRIMAVERA - Resp. Legal: CASSIA MARIA PERES - CPF: 120.609.248-39 - Resp.Tec.: REBECA ARRUDA ZULZKE - CPF: 311.601.658-58 - CRP: 0682719 - COMUNIDADE TERAPEUTICA

• DESAFIO JOVEM MARANATA - No. CEVS: 355240301-943-000006-1-2 - Endereço: RUA: JOAQUIM JOSÉ TEIXEIRA NOGUEIRA, 130 - JD BELA VISTA - Resp. Legal: MARIA DE LOURDES COSTA ASSUNÇÃO - CPF: 027.857.317-78 - Resp.Tec.: GISLAINE DE MORAIS MARCONDES - CPF: 180.721.958-59 - CRP: 06189989 - COMUNIDADE TERAPEUTICA

• WABCO DO BRASIL INDUSTRIA E COMERCIO DE FREIOS - No. CEVS: 355240301-863-000081-1-7 - Endereço: VIA ANHANGUERA, KM 108 S/N - BLOCO A - NOVA VENEZA - Resp. Legal: MIRIAN RAMOS DA SILVA MOREIRA - CPF: 044.527.068-35 - Resp.Tec.: MARIA HELOISA WOLFF REZENDE TEIXEIRA - CPF: 016.455.348-71 - CRM: 51872 - ATIVIDADE MEDICA



• DROGARIA SÃO PAULO S/A - No. CEVS: 355240301-477-000005-1-5 - Endereço: AV: SETE DE SETEMBRO, 339 - CENTRO - Resp. Legal: JOSÉ HENRIQUE VERRI - CPF: 076.462.168-87 - Resp. Tec.: LILIAN CRISTINA TEODORO - CPF: 255.959.828-02 - CRF: 31.697 - Resp. Tec. Subst.: ALEX CREMA MURGO - CPF: 024.822.241-44 - CRF: 53994 - DROGARIA

• CASA DA ESFIHA DONA ZEFA LTDA ME. - No. CEVS: 355240301-561-000606-1-5 - RUA ONZE, 291 - JD SANTA CAROLINA - Resp. Legal: JOSEFA MARCOLINO SILVA - CPF: 247.674.908-71 - PIZZARIA

• MARCELINO RESTAURANTE E PIZZARIA LTDA ME. - No. CEVS: 355240301-561-000070-1-3 - RUA PAPA SÃO PIO X, 350 - JD LUCIA - Resp. Legal: BRACIELE DIAS DOS SANTOS MARCELINO - CPF: 247.674.908-71 - RESTAURANTE

• JOSEFA LUCIA NETA DA SILVA RESTAURANTE. - No. CEVS: 355240301-561-000599-1-9 - RUA DOIS, 53 - JD BARCELONA - Resp. Legal: JOSEFALUCIA NETA DA SILVA - CPF: 839.470.944-34 - RESTAURANTE

• MODOLOCAMPI AGRICOLA LTDA. - No. CEVS: 355240301-463-000035-1-4 - RUA SERRA NEGRA, 1250 - PQ DAS INDUSTRIAS - Resp. Legal: GERSON MODELO - CPF: 709.374.788-49 - COMERCIO ATACADISTA DE FRUTAS

• GRAN SAPORE BR BRASIL S/A. - No. CEVS: 355240301-562-000047-1-5 - AV DA AMIZADE, 1700 - AMANCO BRASIL LTDA - VILA CARLOTA - Resp. Legal: MARINA ANTONIASSI BRUNELI - CPF: 325.954.918-81 - Resp. Tec.: SANDRA VILMA FISCHER - CPF: 278.569.868-16 - CRN: 16093 - COZINHA INDUSTRIAL

• RENATA MANGUE SCHIAVETTO BERTANHA - No. CEVS: 355240301-863-000377-1-0 - Endereço: AV: EMILIO BOSCO, 704 - SLA B1 E SALA B2 - JD DAS OLICEIRAS - Resp. Legal: RENATA MANGUE SCHIAVETTO BERTANHA - CPF: 251.494.978-51 - Resp. Tec.: RENATA MANGUE SCHIAVETTO BERTANHA - CPF: 251.494.978-51 - CRO: 61.984 - EQUIPAMENTO

• RENATA MANGUE SCHIAVETTO BERTANHA - No. CEVS: 355240301-863-000348-1-9 - Endereço: AV: EMILIO BOSCO, 704 - SLA B1 E SALA B2 - JD DAS OLICEIRAS - Resp. Legal: RENATA MANGUE SCHIAVETTO BERTANHA - CPF: 251.494.978-51 - Resp. Tec.: RENATA MANGUE SCHIAVETTO BERTANHA - CPF: 251.494.978-51 - CRO: 61.984 - CONSULTORIO ODONTOLOGICO

• S. V. DA SILVA BUFFET ME. - No. CEVS: 355240301-561-000610-1-8 - ROD ANHANGUERA KM 110, S/N - 3M - JD MANCHESTER - Resp. Legal: SUELI VIEIRA DA SILVA - CPF: 101.711.658-02 - RESTAURANTE

• GEORGE VISSALI ME. - No. CEVS: 355240301-561-000604-1-0 - RUA ALAIDE SOUZA DE OLIVEIRA, 212 - PQ BANDEIRANTES - Resp. Legal: GEORGE VISSALI - CPF: 203.826.328-00 - LANCHONETE

• MARLISA HIROMI HIRATA DIAS ME. - No. CEVS: 355240301-561-000636-1-4 - AV: REBOUÇAS, 1894 - JD ALVORADA - Resp. Legal: MARLISA HIROMI HIRATA DIAS - CPF: 054.633.888-73 - PIZZARIA

• PÃES E DOCES BARBOSA E GODOY SUMARE ME. - No. CEVS: 355240301-472-000078-1-1 - RUA: MARIA ELIZABETH MENUZZO, 294 - VIRGILIO VIEL - Resp. Legal: ANDREA PERPETUA DIAS - CPF: 267.731.488-63 - PANIFICADORA

• C. MENGUE & CIA LTDA ME. - No. CEVS: 355240301-472-000018-1-3 - RUA: VENCIO JOSE ALVES, 170 - PQ FRANCESCINI - Resp. Legal: EDUARDO GARBELINI - CPF: 192.023.268-00 - PANIFICADORA

• IRACI LUCAS ME. - No. CEVS: 355240301-472-000062-1-1 - RUA: ERNESTO NAZARETH, 162 - PQ VERSAILES - Resp. Legal: IRACI LUCAS - CPF:

063.638.708-95 - PANIFICADORA

• PANIFICADORA TATY PAN LTDA ME. - No. CEVS: 355240301-472-000020-1-1 - RUA: DOM BARRETO, 1554 - VILA NOVA - Resp. Legal: FERNANDES APARECIDO RAMALHO - CPF: 063.326.388-50 - PANIFICADORA

• J. G. RODRIGUES PADARIA ME. - No. CEVS: 355240301-472-000237-1-0 - RUA: DOMINGOS CONRADO, 372 - JD BOM RETIRO - Resp. Legal: JOSÉ GILSON RODRIGUES - CPF: 106.456.428-35 - PANIFICADORA

• MEGA OLEO COMERCIAL LTDA ME. - No. CEVS: 355240301-478-000031-1-5 - RUA CESAR AUGUSTO LUIZ, 98 - JD MARTINS - Resp. Legal: EDSON DO PATROCINIO - CPF: 161.399.078-29 - COMERCIO VAREJISTA

• MARKTEC DESENTUPIDORA LTDA. - No. CEVS: 355240301-370-000001-2-4 - RUA BOGOTA, 15 - PQ DAS NAÇOES - Resp. Legal: LEONICE MUIZ DE OLIVEIRA - CPF: 094.121.428-28 - Resp. Tec. - ATIVIDADE RELACIONADA A ESGOTO

• DENIZ E GILIOLI QUIMICA COMERCIAL LTDA ME. - No. CEVS: 355240301-206-000006-1-2 - RUA: JULIA MARIA GALIETA, 293 - JD NOVA TERRA - Resp. Legal: ERIKA APARECIDA GILIOLI - CPF: 216.204.678-44 - Resp. Tec.: TANIA REGINA ORTIZ DE OLIVEIRA - CPF: 115.495.358-03 - CRO: 04244103 - INDUSTRIA DE PRODUTOS DE LIMPEZA

• ANDRE GOMES FURTADO - No. CEVS: 355240301-863-000059-1-6 - Endereço: RUA: JOSÉ VEDOVATTO, 2140 - JD BOM RETIRO - Resp. Legal: ANDRÉ GOMES FURTADO - CPF: 008.408.296-80 - Resp. Tec.: ANDRÉ GOMES FURTADO - CPF: 008.408.296-80 - CRO: 63.997 - CONSULTORIO ODONTOLOGICO

• ANDRE GOMES FURTADO - No. CEVS: 355240301-863-000378-1-8 - Endereço: RUA: JOSÉ VEDOVATTO, 2140 - JD BOM RETIRO - Resp. Legal: ANDRÉ GOMES FURTADO - CPF: 008.408.296-80 - Resp. Tec.: ANDRÉ GOMES FURTADO - CPF: 008.408.296-80 - CRO: 63.997 - EQUIPAMENTO

• GISELE ROSADA DONOLA FURTADO - No. CEVS: 355240301-863-000058-1-9 - Endereço: RUA: OSVALDO VACARI, 1041 - JD MARIA ANTONIA - Resp. Legal: GISELE FURTADO - CPF: 059.244.498-82 - Resp. Tec.: GISELE FURTADO - CPF: 059.244.498-82 - CRO: 63.955 - CONSULTORIO ODONTOLOGICO

• WILSON LEITE - No. CEVS: 355240301-863-000159-1-1 - Endereço: RUA: ANTONIO JORGE CHEBAB, 1540 - CENTRO - Resp. Legal: WILSON LEITE - CPF: 271.807.946-00 - Resp. Tec.: WILSON LEITE - CPF: 271.807.946-00 - CRO: 20.894 - CONSULTORIO ODONTOLOGICO

• WILSON LEITE - No. CEVS: 355240301-863-000379-1-5 - Endereço: RUA: ANTONIO JORGE CHEBAB, 1540 - CENTRO - Resp. Legal: WILSON LEITE - CPF: 271.807.946-00 - Resp. Tec.: WILSON LEITE - CPF: 271.807.946-00 - CRO: 20.894 - EQUIPAMENTO

• LABCLIN LABORATORIO CLINICO DE CAMPINAS S/C LTDA - No. CEVS: 355240301-864-000012-1-0 - Endereço: RUA: ESPIRITO SANTO, 148 - NOVA VENEZA - Resp. Legal: RUI JOSÉ ALBERTO DE MACEDO - CPF: 331.123.806-06 - Resp. Tec.: DENISE BOTELHO KNEUBIL - CPF: 819.442.768-15 - CRM: 21.252 - LABORATORIO

• PF VASCONCELOS PET SHOP LTDA - No. CEVS: 355240301-750-000025-1-8 - Endereço: AV: LUIS FRUCTUOSO, 140 - CENTRO - Resp. Legal: PATRICIA FERNANDA VASCONCELOS - CPF: 312.426.808-37 - Resp. Tec.: PATRICIA FERNANDA VASCONCELOS - CPF: 312.426.808-37 - CRMV: 19860 - CLINICA/ AMBULATORIO

• MILTON CASSETA ME. - No. CEVS: 355240301-472-000069-1-2 - RUA JATOBÁ, 177 - JD BASILICATA - Resp. Legal: ANTONIO DA SILVA - CPF: 086.951.938-70 - COMERCIO VAREJISTA DE ALIMENTOS

• CYMRU SOCIEDADE RECREATIVA AMELIA LTDA ME. - No. CEVS: 355240301-561-000013-1-7 - RUA MOISES DE OLIVEIRA, 579 JD AMELIA - Resp. Legal: MARIA APARECIDA LOPES JAKOMIS - CPF: 932.271.838-20 - LANCHONETE

• ELIO VENTURA MENDES & CIA LTDA ME. - No. CEVS: 355240301-561-000344-1-0 - RUA GIACOMO BERTOLUCCI, 392 - PQ BANDEIRANTES - Resp. Legal: ELIO VENTURA MENDES - CPF: 054.073.668-60 - LANCHONETE

• SBG COMERCIO DE PALSTICOS LTDA ME. - No. CEVS: 355240301-468-000062-2-0 - RUA JOSÉ BIANCALANA, 222 - JD PUCHE - Resp. Legal: EDMAR ANTONIO SBROGIO - CPF: 139.543.998-22 - COMERCIO ATACADISTA DE SU-CATAS

• EMPRESA DE TRANSPORTES ATLAS LTDA. - No. CEVS: 355240301-493-000058-1-9 - AV

VER ANTONIO PEREIRA DE CAMARGO NETO, 935 - JD DALL ORTO - Resp. Legal: GILMAR LUIZ CIDRAL - CPF: 299.207.289-34 - Resp. Tec: FABIANA BATISTUCCI - CPF: 215.727.008-66 - CRF: 39.306 - TRANSPORTADORA.

#### •AUTO DE INFRAÇÃO

-DROGARIA ANDRADE E COSTA - Sito à: R: Rosendo Alves de Souza, s/n - Jd Calegari Sumaré. Recebeu o Auto de Infração, nº 701/11 SAC em 06/01/2011, por fazer funcionar estabelecimento de interesse a saúde sem responsável técnico legalmente habilitado perante a VISA Municipal.

#### •AUTO DE IMPOSIÇÃO DE PENALIDADE

-DROGARIA ANDRADE E COSTA - Sito à: R: Rosendo Alves de Souza, s/n - Jd Calegari - Sumaré. Recebeu o Auto de Imposição de Penalidade de Advertencia, nº 701/11 SAC em 17/01/2011, por fazer funcionar estabelecimento de interesse a saúde sem responsável técnico legalmente habilitado perante a VISA Municipal.



## ATO ADMINISTRATIVO

### Portaria do Senhor Prefeito Municipal

**Portaria nº 0128/11:** Conceder ao Sr. **ANTONIO HENRIQUE GONÇALEZ**, portador da Cédula de identidade RG nº 13.465.126-1, cônjuge da ex-servidora MARTA REGINA FAVERO GONÇALEZ, o benefício de pensão por morte de que cuida a Lei Municipal nº 4982/10, em especial seu art. 47, com percentual de cálculo de 100% (cem por cento), dos proventos percebidos pela aposentada na data anterior ao do óbito, até o limite máximo estabelecido para os benefícios do RGPS, acrescida de 70% (setenta por cento) da parcela excedente a este limite. O benefício da pensão é devido a partir de 08 de novembro de 2010, data da concessão do benefício previdenciário.

Sumaré, 09 de fevereiro de 2011.

**FRANCISCO DE ASSIS PEREIRA DE CAMPOS**  
Secretário Municipal de Governo e Participação Cidadã



Sumaré, 07 de fevereiro de 2011.

#### •EXTRATO DE TERMOS DE CONVÊNIOS

• **Instrumento:** TERMO DE CONVÊNIO

• **Participes:**

• **Concedente:** Prefeitura Municipal de Sumaré

• **Compromissários:** Conforme Tabela

**Objeto:** Transferência de recursos financeiros destinados à execução do Programa Municipal Pró Educação Básica - PROEB - que visa o atendimento da demanda excedente de vagas na área da educação infantil, para crianças de 0 (zero) a 5 (cinco) anos.

• **Amparo Legal:** Lei Municipal nº 4.530, de 20 de Dezembro de 2007 com suas alterações posteriores, e com fulcro na Lei Federal nº 4.320, de 17 de março de 1.964, na Lei Complementar Federal nº 101, de 04 de maio de 2000 (Lei de Responsabilidade Fiscal), Lei Orçamentária Municipal nº 5.122, de 15 de Dezembro de 2010 e sua complementar Lei Municipal 5.126, de 21 de Dezembro de 2010.

• **Data da Assinatura:** 01/02/2011

• **Vigência:** 11 meses - 31/12/2011

**Dotação Orçamentária:** 02.08.03.12.3652002.2562.3.3.90.39 - Ficha 251

COMPROMISSÁRIOS	PROCESSO ADMINISTRATIVO	NUMERO DE CONVENIO	VAGAS	VALOR MENSAL	VALOR GLOBAL
Alves&Rede Escola de Educação Infantil Ltda ME	01427/11	0036708/10	80	R\$ 22.000,00	R\$ 242.000,00
Silva&Santana Escola de Educação Infantil Ltda ME	02943/11	0037008/10	85	R\$ 23.375,00	R\$ 257.125,00

**FRANCISCO DE ASSIS PEREIRA DE CAMPOS**  
Secretário SMGPC





# ATOS ADMINISTRATIVOS

## Portarias do Senhor Prefeito Municipal

**Portaria nº 0128/11:** Conceder ao Sr. **ANTONIO HENRIQUE GONÇALEZ**, portador da Cédula de identidade RG nº 13.465.126-1, cônjuge da ex-servidora **MARTA REGINA FAVERO GONÇALEZ**, o benefício de pensão por morte de que cuida a Lei Municipal nº 4982/10, em especial seu art. 47, com percentual de cálculo de 100% (cem por cento), dos proventos percebidos pela aposentada na data anterior ao do óbito, até o limite máximo estabelecido para os benefícios do RGPS, acrescida de 70% (setenta por cento) da parcela excedente a este limite. O benefício da pensão é devido a partir de 08 de novembro de 2010, data da concessão do benefício previdenciário.

**Portaria nº 0129/11:** Nomeia, em virtude de aprovação em Concurso Público nº 002/07, **JOSE RODOLFO STRAUTMANN AMADEU**, portador da Cédula de Identidade, RG nº. 34.918.366-1, para exercer o cargo de **Professor Municipal II – Direito - Nível E, referência MG-06, classificado em 01º lugar**, subordinado a Secretaria Municipal de Educação, a partir de 07 de fevereiro de 2011.

**Portaria nº 0130/11:** Substitui na Comissão de Sindicância, instituída pela Portaria nº 1008, de 29 de setembro de 2010, o membro **Elisabete Salvador Serdan Arroio**, pela servidora **Cinthia Ongaro Monteiro de Barros**.

**Portaria nº 0131/11:** Exonera do serviço público, a seu pedido, o servidor **MARCO ANTONIO DE OLIVEIRA**, portador da Cédula de Identidade, RG nº. 45.212.927-8, titular do cargo de **Auxiliar de Recreação Infantil – Nível E, referência PMS-60**, subordinado a Secretaria Municipal de Educação, que ora fica declarado vago. Os efeitos decorrentes da exoneração de que trata este artigo, são retroativos a 01 de fevereiro de 2011.

**Portaria nº 0132/11:** Concede a pedido, o afastamento remunerado, por período parcial, com redução da carga horária de 02 (duas) horas diárias, das atividades da servidora concursada **MARIA DE FÁTIMA MOREIRA DA PAZ**, portadora da cédula de identidade RG nº MG 52.545.518-8, do cargo de **Cozinheira Municipal - nível B, referência PMS-47**, subordinada à Secretaria Municipal de Educação pelo período de 180 (cento e oitenta) dias, com início em 10 de fevereiro de 2011.

**Portaria nº 0133/11:** Nomeia, em virtude de aprovação em Concurso Público nº 001/10, **REGINALDO SANTIAIGO DA SILVA**, portador da Cédula de Identidade, RG. nº. 21.576.194-7, para exercer o cargo de **Motorista de Classe Especial de Serviços de Saúde SMS - Nível E, referência SMS 23 – 200 horas, classificado em 07º lugar**, subordinado a Secretaria Municipal de Saúde, a partir de 10 de fevereiro de 2011.

**Portaria nº 0134/11:** Substitui na Comissão de Sindicância, instituída pela Portaria nº 1227, de 14 de dezembro de 2010, o membro **Elisabete Salvador Serdan Arroio**, pela servidora **Mônica de Souza Lima Justino**.

**Portaria nº 0135/11:** Exonera do serviço público, a seu pedido, a servidora **FRANCINE ELOISA DOS SANTOS**, portadora da Cédula de Identidade, RG nº. 44.112.049-0, titular do cargo de **Professor Municipal II – Nível E, referência MG-06**, subordinada a Secretaria Municipal de Educação, que ora fica declarado vago. Os efeitos decorrentes da exoneração de que trata este artigo, são retroativos a 31 de janeiro de 2011.

**Portaria nº 0136/11:** Concede a pedido, o afastamento remunerado, por período parcial, com redução da carga horária de 02 (duas) horas diárias, das atividades da servidora concursada **SANDRA DE FÁTIMA ANERÃO**, portadora da cédula de identidade RG nº 22.853.671, do cargo de **Recreacionista Infantil - nível B, referência PMS-92**, subordinada à Secretaria Municipal de Educação pelo período de 180 (cento e oitenta) dias, com início em 02 de fevereiro de 2011.

**Portaria nº 0137/11:** Admite ao serviço público, em

virtude de aprovação em Processo Seletivo nº 002/2010, para contrato temporário **MARIA BEATRIZ TOME**, portadora da Cédula de Identidade RG. nº. 19.386.265-7, para o emprego de **Professor Municipal I – Nível E (PNE) – referência MG-01, classificado em 03º lugar (PNE)**, subordinada à Secretaria Municipal de Educação, no período de 07/02/2011 a 06/02/2012.

**Portaria nº 0138/11:** Cria a Comissão de Sindicância para apurar dos fatos noticiados no Processo Administrativo nº 03224/11, para a qual são nomeados, sob a presidência do primeiro, os seguintes membros:

- **Thiago Donizete Mendanha**
- **Alessandra Bravo**
- **Carlos Iatarola**

**Portaria nº 0139/11:** Autoriza, a servidora **LAIANE MENUZZO CORNÉLIO**, portadora da cédula de identidade RG nº 34.690.734-2, a reassumir seu cargo de concurso, como **Professor Municipal I nível E, referência MG-01**, subordinada a Secretaria Municipal de Educação, com efeito retroativo a 24 de novembro de 2010, cessando seu afastamento concedido pela Portaria nº 0918, de 26 de agosto de 2010.

**Portaria nº 0140/11:** Autoriza, com fulcro na Lei Municipal nº 4981, de 20 de maio de 2010, a cessão do servidor público municipal **VALTER FERREIRA DE BRITO**, portador da Cédula de Identidade RG nº. 16.630.895 - MG, Auxiliar de Recepção - Nível E - 200 horas, referência PMS 60, subordinado à Secretaria Municipal de Comunicação Social, com ônus para a Administração Direta, para prestar serviços junto Serviço Anexo das Fazendas – Fórum de Sumaré, a partir de 17 de janeiro de 2011 até o dia 31 de dezembro de 2011.

**Portaria nº 0141/11:** Fica dispensada do serviço público municipal, a seu pedido, a servidora **ELIANA MONTEIRO**, portadora da cédula de identidade RG nº. 8.383.478-3, titular do cargo de **Cirurgião – Dentista Clínico Geral SMS A -200 horas - referência SMS-58**, que ora fica declarada vago, subordinada a **Secretaria Municipal de Saúde**, em face de seu pedido de desligamento e concede-lhe os benefícios da complementação dos proventos, com percentual de cálculo fixado em 100% (cem por cento). Os efeitos decorrentes do disposto neste artigo são a partir de 31 de janeiro de 2011.

**Portaria nº 0142/11:** Autoriza, com fulcro na Lei Municipal nº. 4981, de 20 de maio de 2010, a cessão do servidor público municipal **PEDRO FRANZIN JOZZOLINO**, portador da Cédula de Identidade RG nº. 32.161.536-0, Auxiliar Administrativo - Nível E, referência PMS 53, subordinado à Secretaria Municipal de Administração e Recursos Humanos, com ônus para a Administração Direta, para prestar serviços junto Serviço Anexo das Fazendas – Fórum de Sumaré, a partir de 17 de janeiro de 2011 até o dia 31 de dezembro de 2011.

**Portaria nº 0143/11:** Revoga, em seu inteiro teor, a Portaria nº 1235 de 14 de dezembro de 2010, que tange a nomeação do candidato **MARCO ANTONIO FORMIS**, portador da Cédula de identidade RG nº 19.494.677-0, classificado em 2º lugar para o cargo de **Zelador Municipal - Nível E – 200 horas – referência PMS 46**, do Concurso Público nº 001/09, em razão de sua desistência.

**Portaria nº 0144/11:** Nomeia, em virtude de aprovação em Concurso Público nº 001/09, **ALEXANDRE ALVES DOS SANTOS**, portador da Cédula de Identidade, RG. nº. 25.137.509-2, para exercer o cargo de **Zelador Municipal - Nível E – 200 horas, referência PMS 46, classificado em 05º lugar**, subordinado a Secretaria Municipal de Cultura, Esporte e Lazer, a partir de 10 de fevereiro de 2011.

Sumaré, 10 de fevereiro de 2011.

FRANCISCO DE ASSIS PEREIRA DE CAMPOS  
Secretário Municipal de Governo e Participação Cidadã

## ▶ AÇÃO- Trabalho vem sendo intensificado nas seis regiões

# Combate à dengue realiza nebulização no São Judas



*Moradores devem colaborar com os agentes de saúde*

As equipes do Programa Municipal de Combate à dengue realizarão no sábado e domingo, nebulização (aplicação de inseticida) contra o mosquito transmissor da dengue no Jardim São Judas Tadeu.

A ação acontecerá das 8h às 13h e contará também com busca ativa, bloqueio e controle de criadouros. Na manhã de hoje, os agentes de endemias passarão nas casas do bairro, orientando os moradores sobre as ações necessárias antes da aplicação de inseticida.

Durante a nebulização, os moradores

devem manter os alimentos cobertos, não deixar louças na pia nem roupas no varal. Animais de estimação também devem ser levados para outro local, retornando após 30 minutos para evitar qualquer risco de intoxicação. As equipes de combate à dengue também lembram que colaboração dos moradores é fundamental para o trabalho de prevenção, eliminando objetos que acumulam água parada, como garrafas, vasos ou pneus. Caixas d'água devem estar sempre tampadas e pratos dos vasos de planta devem ser preenchidos com areia.



## PREFEITURA MUNICIPAL DE SUMARÉ

### Estado de São Paulo

# COMUNICADO

A Prefeitura Municipal de Sumaré comunica que, nos termos da Lei Complementar nº 101 de 04 de maio de 2000 (Art. 4º), atendendo ao disposto do § 2º do art. 165 da Constituição, será realizada a Audiência Pública objetivando a Demonstração e Avaliação do Cumprimento das Metas Fiscais do 3º quadrimestre de 2010.

Esta terá como local o Plenário da Câmara Municipal de Sumaré, situado à Travessa 1º Centenário, nº 32 Centro - Sumaré, no dia 25 de fevereiro de 2011, com início às 15h00.

### PREFEITURA MUNICIPAL DE SUMARÉ

DEPARTAMENTO DE ÁGUA E ESGOTOS DE SUMARÉ

#### INEXIGIBILIDADE DE LICITAÇÃO

Em conformidade ao disposto nos artigos 25, "caput" e 26 de Lei Federal nº 8666/93 e suas alterações, o Presidente do DAE-Sumaré, reconhece a inexigibilidade de licitação para despesa com remanejamento e ocupação por redes de água e esgotos dentro e fora de faixa de domínio da Rodovia Anhanguera - Termo de Acordo nº 9194/2009 e aditivos (Processo SM nº 0135/2010) junto a Concessionária do Sistema Anhanguera-Bandeirantes S/A.

Sumaré, 09 de fevereiro de 2011.

**Luiz Eduardo Almança - Presidente.**

### DEPARTAMENTO DE ÁGUA E ESGOTOS DE SUMARÉ

**LUIZ EDUARDO ALMANÇA**, em exercício na Presidência do Departamento de Água e Esgotos de Sumaré, no uso de suas atribuições legais e, em especial das que lhe são conferidas pelo Artigo 10, Inciso III, do Decreto Municipal nº 1593, de 27 de maio de 1977:

- *“Exonera servidor ocupante de função de confiança, que especifica”:*
  - *Portaria DAE nº 012 de 08/02/2011 – Exonera Claudia Correa Alcalde Bassani, Rg nº 3014005, lotada na função de Assessor de Imprensa, Ref.: XIV. Esta Portaria tem seu efeito retroagido a 08/02/2011.\*\**
  - *Sumaré, 10 de fevereiro de 2011*
- Carlos Alberto de Carvalho - Chefe de Serviço**



► **CULTURA-** Até a próxima segunda-feira, cerca de 30 famílias serão assistidas pela Prefeitura

# Móveis reformados são entregues às vítimas das enchentes

A Prefeitura de Sumaré, por meio da Secretaria Municipal de Inclusão, Assistência e Desenvolvimento Social, iniciou ontem a entrega de móveis recuperados às famílias que perderam seus bens nas enchentes de janeiro desse ano. Até a próxima segunda-feira, cerca de 30 famílias cadastradas receberão os móveis, entre eles, camas, cômodas, sofás, guarda-roupas, armários, colchões e berço completo, todos reformados na oficina de marcenaria da secretaria.

Cleuza de Paula, do Jardim do Trevo, foi a primeira moradora a receber as doações: duas camas de solteiro e uma geladeira. Além da região

do Trevo, pela manhã, moradores do Jardim Dulce e Manchester também receberam os móveis reformados. No período da tarde, a entrega ocorreu no segue no Jardim Alvorada e Três Pontes.

De acordo com informações da Secretária de Inclusão, Assistência e Desenvolvimento Social, o trabalho de recuperação de móveis, que teve início com a chegada das primeiras doações, continuará no município. Uma outra fase de entregas será programada nas próximas semanas, dando prioridade às famílias que necessitam da reposição de seus bens com mais urgência.



Móveis reformados pela Prefeitura começam a ser entregues

► **EMPREGO**

# Posto de Atendimento ao Trabalhador dobra número de contratados em janeiro

O Posto de Atendimento ao Trabalhador de Sumaré (PAT) divulgou nessa semana o balanço de atendimentos realizados pelo posto local em janeiro de 2011, em comparação ao mesmo período do ano passado.

De acordo com informações do departamento de Trabalho e Emprego da Prefeitura, o número de pessoas contratadas por intermediação do PAT mais que dobrou no último mês de janeiro, com 124 contratações, contra 69 em janeiro do ano passado.

## NOVAS VAGAS

As vagas estão disponíveis por meio do Emprega São Paulo, sistema online de intermediação de mão de obra, gerenciado pela Secretaria Estadual de Emprego e Relações do Trabalho (SERT). Os candidatos interessados devem comparecer ao PAT, de segunda a sexta-feira, das 8h às 16h. O endereço é Avenida Brasil, 1.111 (Centro Administrativo de Nova Veneza). Quem ainda não possui cadastro deve levar carteira de trabalho, RG, CPF e comprovante de endereço com



O PAT fica no Centro Administrativo de Nova Veneza

CEP. O PAT Sumaré faz intermediação entre empresas que precisam de mão de obra e profissionais que procuram emprego. Presta serviços de inscrição para o seguro desemprego, emissão de

carteira de trabalho, inscrição para o Programa Estadual de Qualificação Profissional (PEQ) e para o Programa de Apoio à Pessoa com Deficiência (PADEF). Todos os serviços são gratuitos.

## Confira as vagas abertas no PAT Sumaré para esta semana:

01 vaga	Jardineiro
02 vagas	Programador de Sistemas de Informação
02 vagas	Eletricista Industrial
05 vagas	Caldeireiro
02 vagas	Encanador Industrial
02 vagas	Contador
03 vagas	Analista de folha de Pagamento
05 vagas	Montador de Andaimes.

\* As vagas estão sujeitas a alteração conforme a procura e disponibilidade. Telefone (19) 3854-6865 ou 3854-8063



▶ **AÇÃO-** Encontros ocorrerão de 14 a 17 de fevereiro nas seis regiões de Sumaré

# Prefeitura e Caixa convidam para reunião sobre saque do FGTS

A Prefeitura de Sumaré e a Caixa Econômica Federal realizarão, de 14 a 17 de fevereiro, reuniões com as famílias cadastradas pela CDHU (Companhia de Desenvolvimento Habitacional e Urbano), que tiveram seus imóveis diretamente atingidos pelas enchentes de 2011 e que tenham depósito do FGTS (Fundo de Garantia por Tempo de Serviço).

De acordo com informações da Secretaria Municipal de Habitação, o objetivo das reuniões é orientar a população atingida pelos alagamentos, em 67 ruas do município, que tenham interesse em sacar o fundo de garantia para recuperar a moradia danificada pelas enchentes. As equipes da Prefeitura e Caixa orientarão as famílias sobre a documentação necessária para a realização de levantamento do fundo de garantia e como deverá ser feito o pedido para aquelas pessoas que tiverem direito ao saque.

As reuniões acontecerão em locais públicos, localizados nas seis regiões de Sumaré, facilitando o acesso da população. A Secretaria de

Habitação orienta que somente as famílias atingidas que tenham depósito de FGTS e interesse

em sacar o valor do fundo de garantia procurem o serviço, agilizando, dessa forma, o atendimento.

## Confira a programação das reuniões:

### Centro

Data: 14/02 - Segunda-feira - 19h  
Local: Centro Esportivo Vereador José Pereira - Endereço: Rua Sebastião Raposeiro Júnior, nº. 261- Vila Iolanda Costa e Silva.

### Picerno

Data: 15/02 - Terça-feira - 19h  
Local: Escola Municipal Neuza de Souza Campos - Endereço: Rua das Rosas, nº. 320 - Parque Rosa e Silva.

### Matão

Data: 15/02 - Terça-feira - 19h  
Local: Escola Municipal Ramona Canhete Pinto - Endereço: Avenida Matão, nº. 64 - Jardim Minessota.

### Área Cura

Data: 16/02 - Quarta-feira - 19h  
Local: CRASS Danúbio Azul  
Endereço: Rua Durval Cerqueira Reis - Danúbio Azul.

### Nova Veneza

Data: 16/02 - Quarta-feira - 19h  
Local: Seminário - Anfiteatro  
Endereço: Avenida Brasil, nº. 1.111 - Nova Veneza.

### Maria Antonia

Data: 17/02 - Quinta-feira - 19h  
Local: CRASS Ângelo Tomazin- Endereço: Rua Gervacina Alves Ferreira, s/n. Angelo Tomazin.

## ▶ CULTURA

# Centro de Memória tem exposição fotográfica

A infância, o encontro de gerações, um minuto de leitura, de alegria, de agradecimento...a vida é uma sequência de momentos. Algumas dessas situações preciosas foram captadas pelas lentes do fotógrafo e biólogo da Prefeitura de Sumaré, Valteir José da Silva. Parte do acervo de Valteir estará disponível para visitação pública a partir de segunda-feira (dia 14), das 8h às 17h, no Centro de Memória Thomaz Didona - Praça da República, nº. 102 - Centro de Sumaré. Entrada franca.

## ▶ ARTE

# Cultura prorroga inscrições para Cursos de Danças

A Secretaria Municipal de Cultura, Esporte e Lazer prorrogou até o dia 28 de fevereiro as inscrições para interessados em cursar aulas de balé, dança do ventre, dança de salão ou sapateado. Os cursos já estão em andamento e são realizadas no prédio da Subestação de Energia - avenida José Mancini, s/nº, mesmo local onde podem ser feitas as inscrições.

Já no dia 14, serão abertas as inscrições para a ginástica artística, para crianças a partir de 3 anos. As inscrições acontecem no Centro Esportivo "Vereador José Pereira", na Vila Yolanda Costa e Silva.

receberam os brinquedos, tais como carrosséis ou balanços frontais para cadeirantes. Segundo a Diretoria de Assuntos Pedagógicos da SME, pelo menos dois dos brinquedos acessíveis serão instalados por escola, alcançando 100% dos alunos com algum tipo de deficiência física matriculados na rede municipal. A SME computou, em 2010, 23 casos de alunos cadeirantes nas EMs de Educação Infantil ou Fundamental e todos foram contemplados com as carteiras/cadeiras de rodas.

## ▶ POLÍTICAS PÚBLICAS

# Projetos discute violência contra as mulheres

A Prefeitura, por meio da Secretaria Municipal de Governo e Participação Cidadã - Coordenadoria Especial de Políticas Públicas para as Mulheres - lança no dia 26 de fevereiro, a partir das 14h, os Projetos: "Formação/capacitação para a prevenção a todos os tipos de violência contra mulher" e "Capacitação para rede

de atendimento às meninas, jovens e mulheres que sofrem violência". O lançamento acontece no Centro de Convivência da Terceira Idade - avenida Brasil, 1.111, Nova Veneza. Durante os trabalhos haverá apresentações culturais. Mais informação sobre o evento pelo telefone: (19) 3883-6234 ou pelo email: cormulheresumare@yahoo.com.br

# Escolas Municipais de Sumaré recebem brinquedos acessíveis



Prefeitura começa a instalar novos brinquedos

Depois de entregar, ano passado, cadeiras de rodas dotadas com "carteiras" escolares para alunos da rede municipal, a Prefeitura de Sumaré, volta a desenvolver projeto inédito na cidade em relação à acessibilidade. Estão sendo

instalados nas Escolas Municipais (EMs) 52 brinquedos especiais, que servem para todos os alunos, inclusive para cadeirantes, e mais 84 brinquedos de playground. As EMEIs do Jardim Maria Antonia e do Parque Regina (Matão) já





### Imóveis danificados pelas chuvas ficarão isentas de IPTU

▶ IPTU 2011 Cota única com desconto ou primeira parcela vencem no dia 21 de fevereiro

# Pagamento à vista garante desconto de 10%

As famílias sumareenses que tiveram seus imóveis atingidos pelos alagamentos provocados pelas fortes chuvas de janeiro poderão ser isentas de pagamento do IPTU 2011. O projeto de lei nº 5134, de autoria do Poder Executivo, foi aprovado pela Câmara Municipal e autoriza conceder isenção do imposto sobre imóveis que sofreram danos provocados pelos alagamentos.

Um dos maiores descontos da região. Este é o principal atrativo para que o contribuinte de Sumaré recolha, até o dia 21 de fevereiro, a cota única do IPTU 2011. Os 71.447 carnês foram distribuídos na segunda quinzena de janeiro. Quem não recebeu via Correios deve procurar a Central de Atendimento do Contribuinte (CEAC) – rua Bárbara Blumer, 44, ao lado da Câmara de Vereadores.

A Defesa Civil e as Administrações de Desenvolvimento Regionais elaborarão documento com a relação dos imóveis afetados pelas enchentes e a Secretaria de Finanças dará baixa imediatamente do IPTU 2011. As famílias contempladas receberão comunicado oficial via Correios.

O IPTU é uma das principais receitas do município e com ele a Prefeitura custeia serviços permanentes, como coleta de lixo domiciliar, iluminação pública, obras públicas, entre outros serviços. Caso o contribuinte opte em parcelar o pagamento do IPTU em 11 vezes, a primeira vence também no dia 21 de fevereiro e pode ser pago nos caixas de auto atendimento, bancos e lotéricas. A Secretaria de Finanças informa que contribuintes que estiverem em atraso com o pagamento de IPTU, em anos anteriores, devem procurar a CEAC para que a



Desconto de 10% no pagamento a vista é um dos maiores da região. Dívida seja renegociada, evitando execução fiscal (cobrança judicial). Além de ficar em dia com a cidade, o IPTU retorna em mais obras e serviços para você. Mais informações sobre o IPTU 2011 pelo telefone (19) 3873-8125.



**VOCÊ EM DIA**

**PAGUE À VISTA SEU IPTU E GANHE DESCONTO**

**IPTU 2011**

**10% DE DESCONTO ATÉ 28 DE FEVE**

Mais informações: 3873 8125 ou 3873 8123 | [www.sumare.sp.gov.br](http://www.sumare.sp.gov.br)





unidades deverão também seguir o fluxo conforme determinada alteração podendo, em alguns casos, as

Um espaço dedicado a juventude sumareense. Com este ideal, a Coordenadoria da Juventude criou o "Blog da Juventude de Sumaré". No endereço eletrônico **[cjsumare.blogspot.com](http://cjsumare.blogspot.com)** é possível acompanhar informações sobre os trabalhos e eventos realizados pela coordenadoria, notícias da Prefeitura de Sumaré e ainda participar de enquetes sobre temas variados. O

objetivo do blog é aumentar a comunicação entre os jovens sumareenses, especialmente entre 15 e 29 anos. O blog traz linguagem e visual moderno, tendo em vista que a internet é uma das ferramentas mais utilizadas por essa fatia da população brasileira e mundial. Mais informações ou sugestões, pelo pelo e-mail: **[coordenadoriadajuventude@yahoo.com.br](mailto:coordenadoriadajuventude@yahoo.com.br)** ou pelo telefone (19) 3883-6292.